

INCONTRI DOCENTI – GENITORE

- Assemblee di classe
- Colloqui
- Interclasse
- Partecipazione al Consiglio d'Istituto

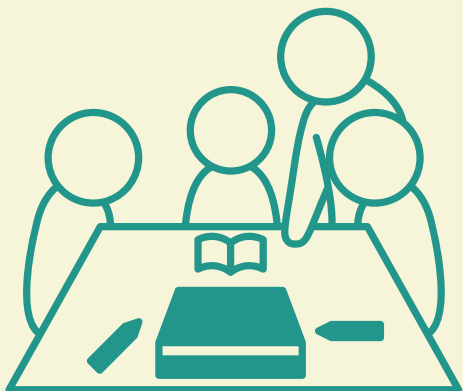

SERVIZI PER LE FAMIGLIE

- Registro elettronico
- Sportello psicopedagogico



SCUOLA PRIMARIA “E. BAUMANN”
Via Michelangelo da Caravaggio, 4
24040 Canonica D’Adda (BG)
Tel. 02/9094349

ISTITUTO COMPRENSIVO “J. BRUNER”
DI FARA GERA D’ADDA
P.le J. Maritain, 3
24045 Fara Gera D’Adda (BG)
Tel. 0363/688710
Cod. Mecc. BGIC846006
www.icfara.edu.it
E-mail: bgic846006@istruzione.it

SCUOLA PRIMARIA “E. BAUMANN” DI CANONICA D’ADDA



PRESENTAZIONE

Anno scolastico 2024/2025

Dirigente scolastico
Dott.ssa Grazioli Daniela

FUTURA



Finanziato
dall'Unione europea
NextGenerationEU



Ministero dell'Istruzione
e del Merito



Italiadomani
PILLOLE DI INIZIATIVE E PROGETTI

LA SCUOLA
PER L'ITALIA DI DOMANI

IL TEMPO SCUOLA

5 giorni, da lunedì a venerdì

La mattina dalle ore 8.30 alle ore 12.30

Il pomeriggio dalle ore 14.00 alle ore 16.00



servizio mensa
pasto con lunch box



Pre e post scuola organizzato
dall'amministrazione comunale



I bambini della Scuola Primaria sono organizzati in **GRUPPI CLASSE**, omogenei per età.

Le classi sono distinte in sezioni che fanno riferimento ad un gruppo di insegnanti.
Sono in servizio 14 docenti di ruolo.

La scuola lavora per il raggiungimento delle **COMPETENZE CHIAVE EUROPEE**:

- Comunicazione nella madrelingua o lingua di istruzione
- Comunicazione nelle lingue straniere
- Competenza matematica e competenze di base in scienza e tecnologia
- Competenze digitali
- Competenze sociali e civiche
- Spirito di iniziativa
- Consapevolezza ed espressione culturale

L'attività educativa è finalizzata al successo formativo dell'alunno:

- Lavori di gruppo (Cooperative learning e Peer Education)
- Classi aperte
- Interventi personalizzati
- Interventi individualizzati

NUOVE TECNOLOGIE PER LA DIDATTICA:

- Digital board
- Classroom
- Aula immersiva

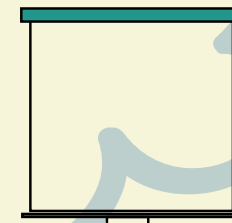

Gli alunni, inoltre, partecipano anche ad **USCITE SUL TERRITORIO** e a **VISITE D'ISTRUZIONE**



PROGETTI D'ISTITUTO

- **CONTINUITA'** tra scuola dell'infanzia-scuola primaria
- **CONTINUITA'** tra scuola primaria-scuola secondaria di primo grado
- **MADRELINGUA INGLESE** della Scuola dell'infanzia alla Scuola Secondaria
- Educazione all'**AFFETTIVITA'**
- Educazione alla **LEGALITA'**